



# İstanbul 11 Mart 2026 Okul Sporları Küçükler Yıldızlar İl Birinciliği BÜLTEN 2



İSTANBUL – 2026

## 1. YARIŞ PROGRAMI

|             |  |
|-------------|--|
| 08:00-09:00 | Parkur hakemlerinin parkurların hazırlaması.   |
| 09:00-10:00 | Göğüs numarası ve çip dağıtımı, Esame listesi ve Lisans Kontrolü.  |
| 10.00-10.15 | Teknik toplantı, katılımcılara yarış ile ilgili kısa bir brifing verilmesi.                                    |
| 11.00       | İlk çıkışın verilmesi.   |
| 13.00       | Yarışmanın tamamlanması. Göğüs numarası ve çiplerin teslimi.   |
| 13:00-13:15 | Yarışma geçici sonuçların ilan edilmesi.   |
| 13:30       | Kesin sonuçların ilanı   |
| 14.00       | Ödül Töreni  |
| 13:30-15:30 | Parkur hakemlerinin parkurdaki hedefleri ve diğer hakemlerin ise yarışma ile ilgili tüm malzemeleri toplaması. |
| 16:00       | Yarışmanın tamamlanması.   |

| Yarış Tarihi          | Saati | Tipi                                 | Yeri                           |
|-----------------------|-------|--------------------------------------|--------------------------------|
| 11 Mart 2025 Çarşamba |       | Sürat Yarışı                         | Yeri: Fethipaşa Korusu Üsküdar |
| 11.00                 |       | Tüm kategoriler için ilk çıkış saati |                                |
| 10.45                 |       | Karantina kapanış saati              |                                |

Çıkış karantinası doğal karantina olup sporcuların araçlarda beklemesine izin verilecektir. Bitiş karantinası uygulanmayacaktır.

**Kafilelerin yarışma alanına üst kapıdan değil, sahil tarafındaki kapıdan giriş yapmaları gerekmektedir. Üst kapı doğrudan yarışma alanına açıldığından, bu kapıyı kullandığı tespit edilen takımlar diskalifiye edilecektir.**

| Ödül Töreni           |       |                  |
|-----------------------|-------|------------------|
| 11 Mart 2025 Çarşamba | 14.30 | Toplanma Bölgesi |

**NOT:** Ödül töreni saatleri yarışların seyrine göre önceki veya sonraki bir saate alınabilir. Sporcu Ve antrenörlerimize, konuyla ilgili bilgilendirmeler toplanma bölgesinde yapılacaktır.

**Kürsüye çıkan sporcuların omuz genişliğinden daha büyük kulüp Flaması açmamaları önemle rica olunur.**

## 2. TOPLANMA BÖLGESİ

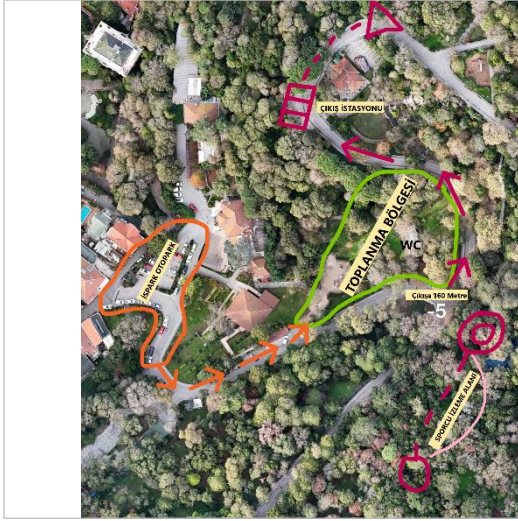

### Fethipaşa Korusu Üsküdar

**Adres:** Fethipaşa Korusu,34696  
Üsküdar/İstanbul

<https://maps.app.goo.gl/xB3uNRhLwdgHg5c49>

## 3. KAYITLAR

|   |                         |       |
|---|-------------------------|-------|
| <b>Kayıtların Başlama Tarihi ve Saati</b>   | 23 Şubat 2026 Pazartesi | 10.00 |
| <b>Kayıtların Kapanma Tarihi ve Saati</b>   | 4 Mart 2026 Çarşamba    | 22.00 |
| Geç kayıt uygulaması yapılmayacaktır.   |                         |       |
| <a href="https://forms.gle/ZDyd1oXqm5CGgRcE9">https://forms.gle/ZDyd1oXqm5CGgRcE9</a> |                         |       |

|   |                       |       |
|---|-----------------------|-------|
| <b>Çıkış Listeleri Yayınlama Tarihi</b>   | 9 Mart 2026 Pazartesi | 18.00 |
| Çıkış listeleri İstanbul Oryantiring il temsilciliği internet sitesinden ilan edilecektir.    |                       |       |
| <a href="https://www.istanbuloryantiring.com.tr/">https://www.istanbuloryantiring.com.tr/</a> |                       |       |

### a-Yarışma Kategorileri

| Kategorisi | Eğitim ve Öğretim Kademesi | Yarışma Aşaması | Doğum Tarihleri      | Yaş Aralığı (2025 Yılı İtibariyle) |
|------------|----------------------------|-----------------|----------------------|------------------------------------|
| Küçükler   | Ortaokul                   | Mahalli/Ülusal  | 2014-2015            | 10-11 yaş                          |
| Yıldızlar  | Ortaokul                   | Mahalli/Ülusal  | 01.09.2011-2012-2013 | 12-13 yaş                          |

#### 4. TOPLANMA BÖLGESİ

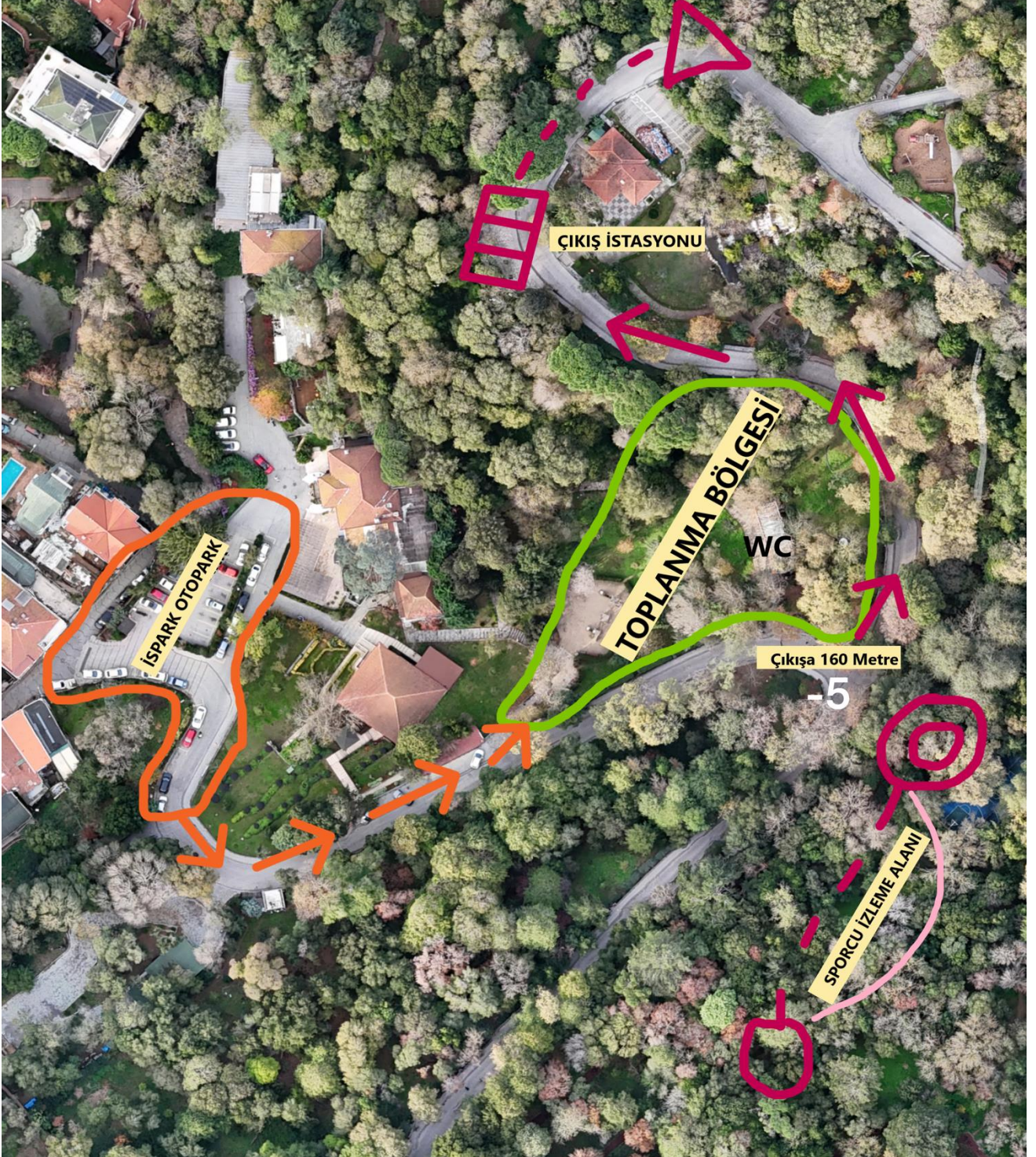

5. YARIŞ BÖLGESİ, TEKNİK BİLGİLER VE ARAZİ YAPISI

|                    |  |       |   |
|--------------------|--|-------|---|
| 11 Mart Çarşamba   | 11 Mart Çarşamba   | Sürat | Fethipaşa Korusu  |
| Toplanma Alanı     | Fethipaşa Korusu   |       | <a href="https://maps.app.goo.gl/xB3uNRhLwdgHg5c49">https://maps.app.goo.gl/xB3uNRhLwdgHg5c49</a>       |
| Otopark Alanı      | Fethipaşa Korusu İspark  |       | <a href="https://maps.app.goo.gl/7URXzuYc4iRSMvoT8">https://maps.app.goo.gl/7URXzuYc4iRSMvoT8</a>       |
| Harita             | İstanbul Gençlik Spor İl Müdürlüğü   |       | <p>Örnek Harita</p>  |
| Parkur Planlama    | Caner KALIN  |       |   |
| Ölçek              | 1/3000   |       |   |
| Eşyükselti Aralığı | 2.5 metre  |       |   |
| Kazanma Süresi     | 10-15 Dakika   |       |   |
| Uyarı              | Sporcuların geçilemez çizilen yerlerden geçmesi (duvar vb.) yasaktır. Tespit edilmesi halinde diskalifiye edilecektir. |       |   |
|                    | Sporculara yarışma öncesinde hatırlatılması tavsiye edilir.  |       |   |

| Kategori     | Okul Sporları Gençler İl Birinciliği Mesafeleri |              |              |
|--------------|---|--------------|--------------|
|              | Mesafe (km)                                     | Hedef Sayısı | Tırmanış (m) |
| Yıldız Erkek | 1.6 km  | 14           | 70 Metre     |
| Yıldız Kız   | 1.4 km  | 13           | 55 Metre     |
| Küçük Erkek  | 1.3 km  | 10           | 40 Metre     |
| Küçük Kız    | 1.1 km  | 9            | 35 Metre     |

### Harita Bilgileri

Yarışma alanının bir kısmı patikalar içeren ormanlık bölgelerden, diğer kısmı ise asfalt zemin içeren şehir alanlarından oluşmaktadır. Sporcuların sık çalılık bölgelere girmemesi tavsiye edilir. Rota seçiminde koyu yeşil alanlardan kaçınılması, bunun yerine yolların, patikaların ve açık ormanlık alanların (beyaz alanların) tercih edilmesi önerilir. Düz tabanlı ayakkabı yerine dişli oryantiring ayakkabısı kullanılması tavsiye edilir. *Sporcuların yokuş aşağı koşularda dikkatli koşması tavsiye edilir.*

Yarışmanın resmi açıklamasının yapılmasından itibaren ambargolu alan ilan edilen yerlere görevlendirilmiş kişiler haricinde o yarışmada kayıtlı olup olmadığına bakılmaksızın; sporcu (vizeli veya vizesiz), antrenör (vizeli veya vizesiz), idareci ve okul ile resmi ilişkisi bulunan kişilerin girmesi, keşif yapması, antrenman yapması, matbu veya dijital harita ile gezinmesi yasaktır.

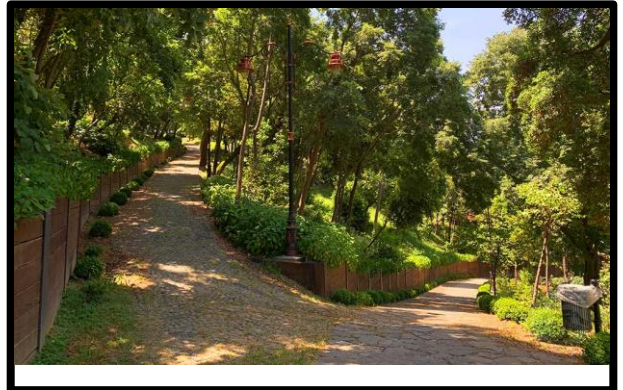
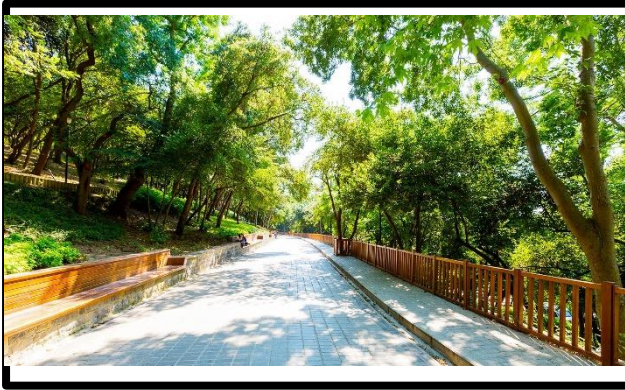
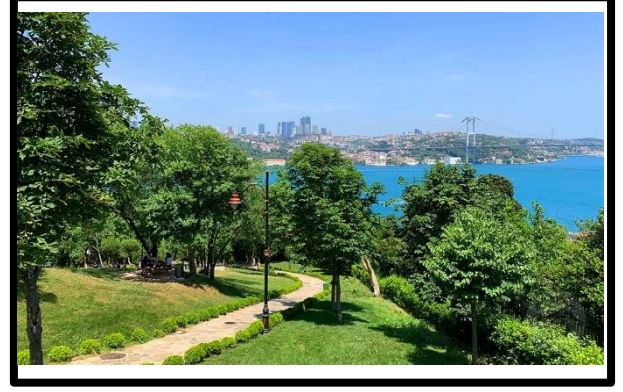

## 6. GENEL HUSULAR

- Takımlar en **az 4 (dört)** en fazla **5 (beş)** sporcudan oluşturulacaktır.
- Ferdi öğrenci sporcular: Takım çıkaramayan okullar her kategoriden fazla **3 (üç)** sporcu ile Yarışmaya katılabilir.
- Takım çıkaran okullar aynı kategoride hiçbir şekilde ferdi olarak öğrenci sporcu yarıştıramazlar.
- Yarışma alanına, Spor Hizmetleri Genel Müdürlüğü Spor Kafileleri Seyahat Yönergesine uygun hazırlanmış mülki amir onayı ve kafile listesinde yer alan öğrenci sporcu, idareci ve çalıştırıcıdan başkasının girmesine izin verilmeyecektir.
- Çalıştırıcı ve idarecilerin; Mahalli, Grup ve Türkiye Birinciliği yarışmalarına "Spor Bilgi Sistemi" üzerinden çıkarılmış "**Saha Giriş Kartı**" ile katılmaları zorunludur.
- Çalıştırıcılar tarafından; Mahalli Grup ve Türkiye Birinciliği yarışmalarında esame listelerinin 'Spor Bilgi Sistemi' üzerinden çıkarılması ve yarışmada görevli hakem veya İl Tertip Komitesi yetkililerine ibraz edilmesi zorunludur.
- Çalıştırıcı ve/veya idarecilerin; spor.sgm.gov.tr/okulsportal adresinde ilgili spor dalı açıklamalarında belirtilen saatte ve yerde yapılacak olan teknik toplantıya katılmaları zorunludur. Teknik toplantıya katılmayan çalıştırıcı ve/veya idarecilerin tertip komitesine yazılı olarak sunulmuş geçerli mazeretleri olmaması halinde takımlar/ öğrenci sporcular yarışmalara alınmayacaktır.
- **Okul spor faaliyetlerinde; Mahalli, Grup ve Türkiye Birinciliği yarışmalarında takımların/öğrenci sporcuların yanlarında bulundurulması zorunlu evraklar aşağıdadır.**
- Zorunlu evrakları eksik olan takım/öğrenci sporcular yarışmalara alınmayacaktır.
- T.C. Kimlik Kartı/Nüfus Cüzdanı (Gençler kategorisinde fotoğraflı olması zorunludur)
- Öğrenci Sporcu Lisansı (Spor dalına ait)
- Esame Listesi (Tüm yarışmalarda zorunludur.)
- Çalıştırıcının; · İlgili mevzuatlarda yer alan hükümleri taşıması gerekmektedir.

## 7. DİSİPLİN İŞLEMLERİ VE İTİRAZLAR

Okul spor faaliyetlerinde; oyun kurallarına, spor ahlakına ve disiplin kurallarına aykırı fiil ve davranışlarda bulunulması halinde, Spor Disiplin Yönetmeliği hükümleri göz önüne alınarak işlem tesis edilir.

Yarışmalarda spor ahlakına ve disiplin kurallarına aykırı fiil ve davranışların işlenmesi halinde, "Spor Disiplin Yönetmeliği" hükümleri gereğince, Grup ve Türkiye Birinciliği yarışmalarında meydana gelen disiplin ihlalleri hakkında karar verme görev ve yetkisi yarışmanın düzenlendiği ilin İl Spor Disiplin Kuruluna aittir.

İtirazlar, Okul Spor Faaliyetleri Yönetmeliği'nin 21. maddesinde belirtilen hükümlere göre İl Tertip Komitesine yapılır. İtirazların değerlendirmeye alınabilmesi için organizasyonu düzenleyen Gençlik ve Spor İl Müdürlüğü'nün hesabına 2.000,00 TL ücret yatırılır ya da İl tertip komitesine tutanak karşılığı elden verilir.

İtirazlara yönelik İl Tertip Komitesinin verdiği kararlar kesindir.

## 8. DİSKALİFİYE NEDENLERİ

- Start almadan önce SI yüzüğünün temizlenmesi ve tanıtılmasından (clear-check), SI ve göğüs numarasının doğruluğunu kontrol etmekten, Kendi kategorisine ait haritanın alınmasından, Hedeflerin, haritasında belirtilen sıra ile doğru olarak geçilmesinden, Elektronik kontrol sisteminin herhangi bir nedenle çalışmaması (mekanizma üzerinde yüzüğün çalıştığını gösteren ışıklı veya sesli uyarı sinyalinin çalışmaması vb.) halinde hedef noktasında bulunan zımbanın kullanılmasından ve bu durumun varış hakemine bildirilmesinden, Varışta haritasının teslim edilmesinden, SI yüzüğünün bilgisayar masasına okutulmasından sorumludur.
- Sporcular, başka bir sporcunun becerisinden yararlanarak arkasından gidemez veya birlikte koşamaz. Yarışmalardan önce parkura giremez, hedefleri saptamaya çalışamaz, yarışma alanı içinde ön araştırma yapamaz.
- Yarışma süresince diğer sporculardan, yarışma görevlilerinden ve seyircilerden yardım alamaz.
- Yarışmayı tamamladığı halde SI yüzüğünü diskalifiye süresi içinde bilgisayar masasına okutmamış sporcular süre aşımından otomatik olarak diskalifiye olurlar.
- Hedef noktalarına yanlış sırayla gitmek,
- Hedef noktalarını atlamak (Bu durumdaki sporcu varış istasyonuna elektronik yüzüğünü okutmadan önce atladığı hedef noktasına giderek ardından gelen hedef noktalarını da sırasıyla dolaşmakla hatasını düzeltmiş olur),
- Aynı veya diğer takım sporcuları arasında yardımlaşmak, dışarıdan yardım almak, kasıtlı olarak beraber koşmak veya başka bir yarışmacının becerisinden yararlanmak, sürekli başka bir sporcuyu takip etmek,
- Parkurda hedef yeri ya da numarası sormak, bağırarak, bir sporcunun dikkatini dağıtmak, bir başka sporcuya hedef yeri göstermek veya tarif etmek,
- Hedeflerin yerini değiştirmek, saklamak, şeklini değiştirmek veya hedefi söküp atmak, kod numarasını değiştirmek. Bu açıklamalar kapsamında yasaklanan telsiz ve cep telefonu gibi elektronik cihazları bulundurmamak, yarışma kurallarına uymamak,
- Yanlış harita almak ve bu harita ile koşmak, SI yüzüğünü temizlemeden çıkış almak veya SI istasyonunun arıza yapması halinde zımbayı usulüne uygun kullanmamak,
- SI yüzüğü ile elektronik kontrol merkezi arasında elektronik bilgi alışverişinin tamamlanamaması ve istasyon bilgi dökümünde sporcunun o noktaya geldiği belgelense bile sporcunun SI yüzüğü sonuç çıktısında o istasyona gelmedi görünmesi,
- Sporcunun haritasını kaybetmesi, haritayı varış noktasında istenen şekilde tek parça olarak teslim etmemesi,
- Haritada geçilemez olarak işaretli çit, bitki örtüsü, ekili alan, meyve bahçesi gibi yasaklanmış ve /veya tehlikeli alanlardan, özel mülk alanlarından geçmesi.
- Sporcunun bitiş hedefine bastıktan sonra izin almadan parkura girmesi.

